RÉSIDENCE

SANT' ERASMU

FURIANI

LOT A3

Type T3

Tableau des surfaces

RDC

Séjour/cuisine	34,64 m2
Chambre 1	11,33 m2
Chambre 2	10,31 m2
Salle d'eau	4,54 m2
Sanitaires	2,41 m2
Cellier	1,54 m2
Dégagement	5,30 m2
Total surface habitable	**70,07 m2**
Cave en RDC	2,41 m2
Terrasse	38,86 m2
Jardin	111,47 m2
Total surfaces annexes	**152,74 m2**

Des modifications sont susceptibles d'être apportées à ce plan en fonction des nécessités techniques de la réalisation, tant en ce qui concerne les dimensions libres que l'équipement.
Les surfaces sont approximatives.
Les retombées, soffites, faux-plafonds, et hauteurs d'allèges sont mentionnés à titre indicatif

CDI Corse Développement Immobilier

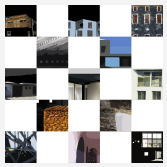

Indice 1
27/03/2017
modifications

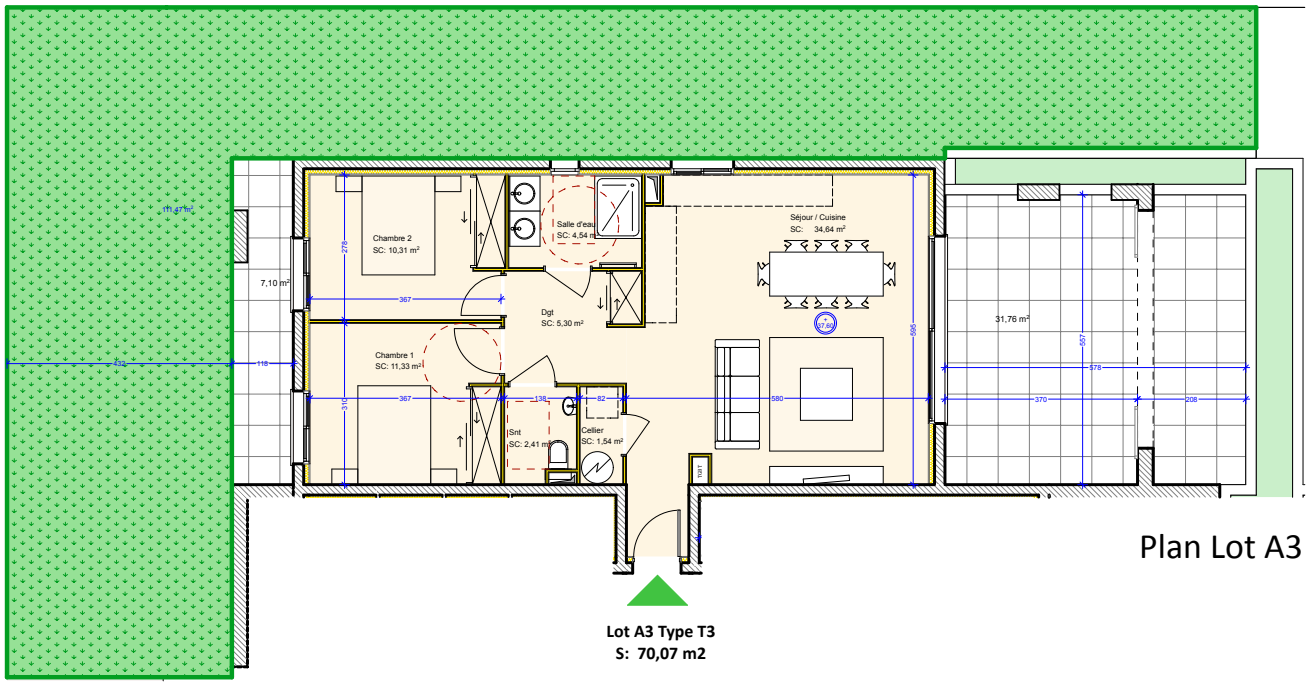

Plan Lot A3

Localisation sur plan de masse

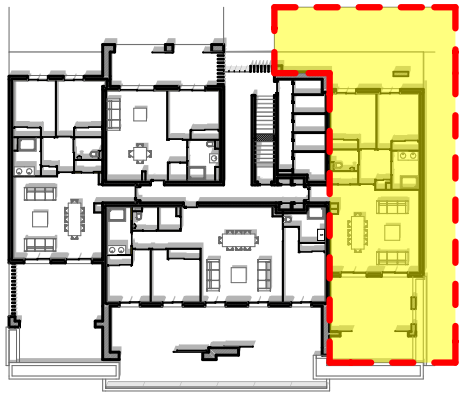

Localisation dans bloc A