Résidence FIGARETU ▪ BORGO

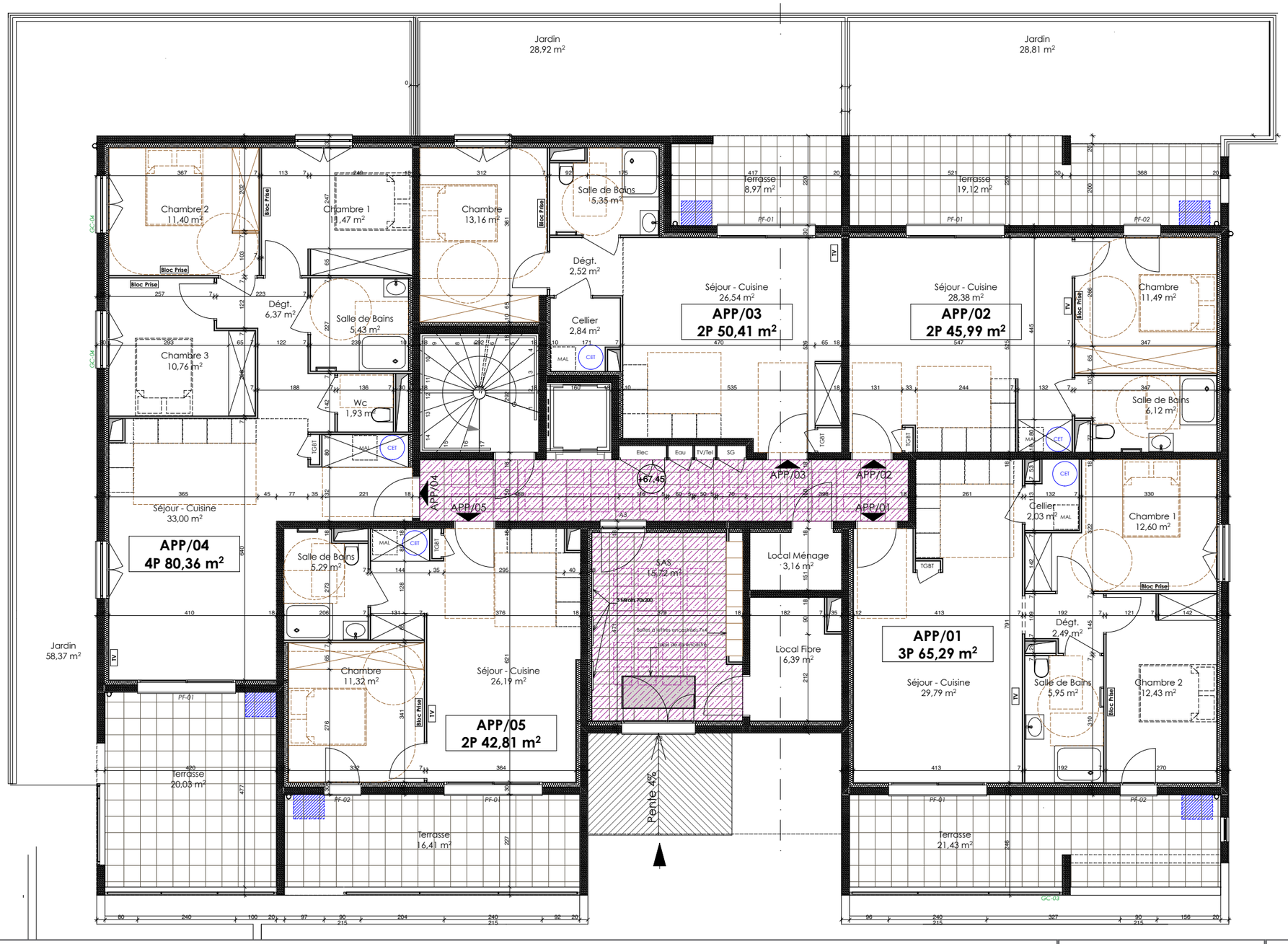

RÉSIDENCE FIGARETU BORGO

Bât C - Plan RDC - Ave de Borgo- 20290 Borgo

N

Date 03 - 06 -2020

Architectes Angeli - Lugarini

CDI Corse Développement Immobilier

NOTA : Des modifications sont susceptibles d'être apportées à ce plan en fonction des necessités techniques de réalisation, tant en ce qui concerne les dimensions libres que l'équipement. Les surfaces sont approximatives. Les retombées, soffite, faux plafonds, cannalisations, ballons d'eau chaude ainsi que l'emplacement des équipements sont figurés à titre indicatif. Ce document a été réalisé conformément à la réglementation pour l'accessibilité des personnes à mobilité réduite dans les batiments d'habitations.